Asbest-Sachkunde für den Umgang mit Asbest und künstlichen Mineralfasern in Entsorgungs- und Transportunternehmen

Staatlich anerkannter zweitägiger Lehrgang zum Erwerb der Asbest-Sachkunde für die Lagerung und die Abfallentsorgung von Asbest und künstlichen Mineralfasern (KMF) gem. TRGS 519 Anlage 4C in Entsorgungs- und Transportunternehmen. Sachkundelehrgang für Deponiemitarbeiter.

Offenbach:	27.-28.05.24 | 23.-24.06.24 | 24.-25.06.24 | 12.-13.08.24 | 16.-17.09.24 | 14.-15.10.24 11.-12.11.24 | 16.-17.12.24 | 05.-06.03.25 | 14.-15.04.25 | 26.-27.05.25 | 16.-17.06.25
Hamburg:	13.-14.05.24 | 19.-20.08.24 | 26.-27.11.24 | 13.-14.01.25 | 08.-09.05.25 | 08.-09.09.25 24.-25.11.25
Potsdam:	08.-09.07.24 | 04.-05.11.24 | 24.-25.03.25 | 07.-08.07.25 | 03.-04.11.25
Stuttgart:	03.-04.06.24 | 18.-19.11.24 | 02.-03.06.25 | 10.-11.11.25
München:	10.-11.06.24 | 02.-03.12.24 | 21.-22.07.25 | 08.-09.12.25
Köln:	28.-29.10.24 | 07.-08.04.25 | 20.-21.10.25

Termine in in Hamburg Kooperation mit der Karl Meyer Akademie | Termine in München in Kooperation mit der Wittmann Entsorgungswirtschaft GmbH

Der Sachkundelehrgang nach TRGS 519, Anlage 4 ist gem. § 4 Nr. 21a) bb) des Umsatzsteuergesetzes **von der Mehrwertsteuer befreit.**

Buchen Sie den Lehrgang auch als
INHOUSE-SCHULUNG
Sprechen Sie uns einfach direkt für ein personalisiertes Angebot an.

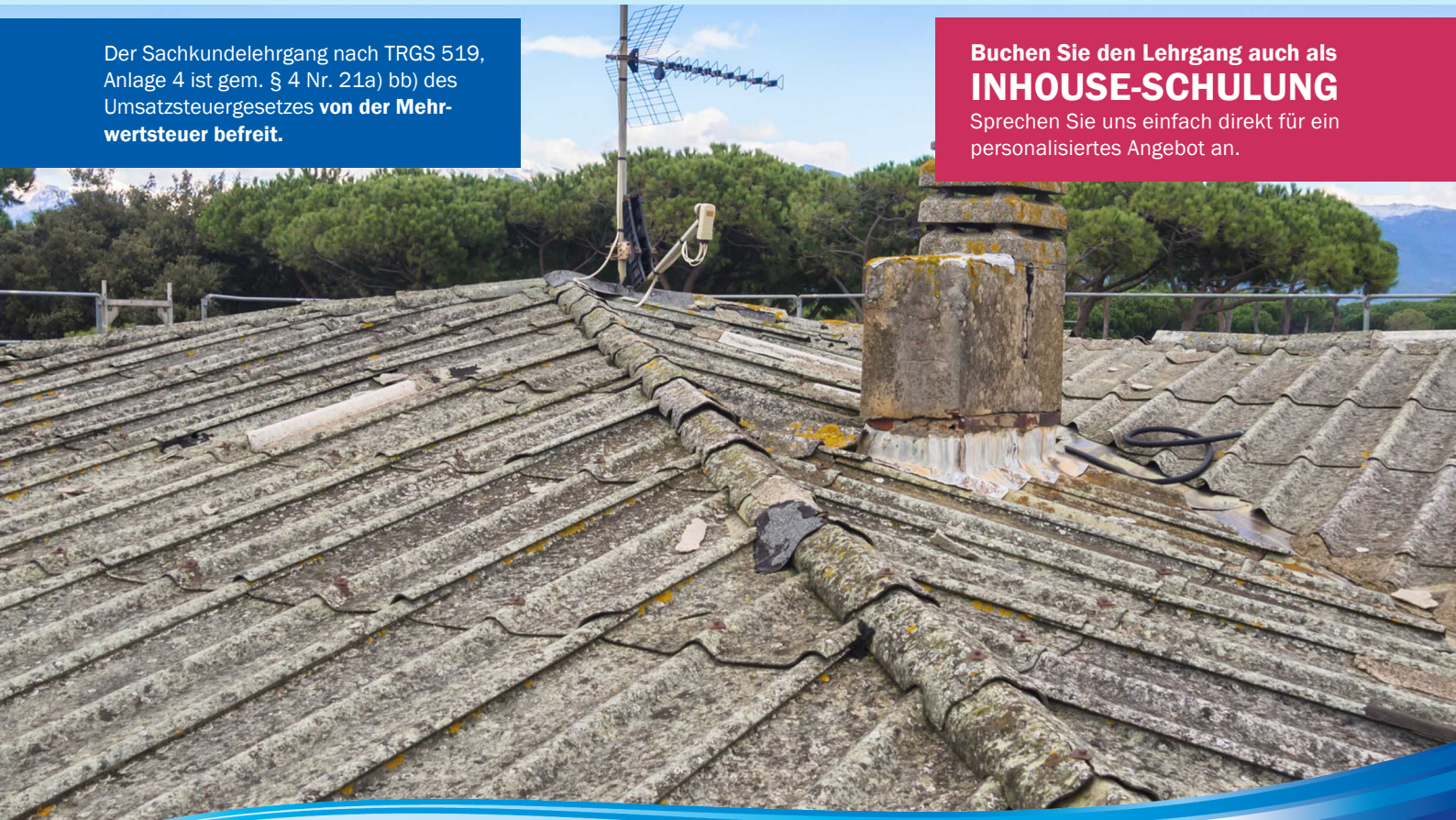

UMWELTINSTITUT
AKADEMIE FÜR ARBEITSSICHERHEIT UND UMWELTSCHUTZ
www.umweltinstitut.de

Umweltinstitut
Offenbach GmbH
Aliceplatz 11
63065 Offenbach a.M.
Tel: 069 - 810679
Fax: 069 - 823493
mail@umweltinstitut.de

Asbest-Sachkunde für den Umgang mit Asbest und künstlichen Mineralfasern in Entsorgungs- und Transportunternehmen

Staatlich anerkannter zweitägiger Lehrgang zum Erwerb der Asbest-Sachkunde für die Lagerung und die Abfallentsorgung von Asbest und künstlichen Mineralfasern (KMF) gem. TRGS 519 Anlage 4C in Entsorgungs- und Transportunternehmen. Sachkundelehrgang für Deponiemitarbeiter.

Für **Deponien** gilt: für Tätigkeiten mit asbesthaltigen Abfällen auf Deponien darf nur sachkundiges Personal (TRGS 519, Anlage 4) eingesetzt werden. Dies gilt auch für die aufsichtsführende Person. (LAGA Mitteilung 23, Vollzugshilfe zur Entsorgung asbesthaltiger Abfälle-, veröffentlicht am 08.05.2023, Kap. 7.2.4 und Kap. 7.2.5

Trotz eines weitreichenden Herstellungs- und Verwendungsverbotes finden sich auch heute noch vielerorts Asbestzementprodukte, die entfernt und entsorgt werden müssen.

Der Umgang mit diesen Abfällen sowie die Verpackung/Umverpackung (etwa nach Autounfällen) asbesthaltiger Abfälle setzt bei Mitarbeitern von Entsorgungs- und Transportunternehmen eine Sachkunde nach TRGS 519 voraus.

Der Nachweis der Sachkunde wird durch die erfolgreiche Teilnahme an diesem behördlich anerkannten zweitägigen Lehrgang erworben.

Asbestzementprodukte fallen z. B. an

- als Dämmungen / Isolierungen / Dichtungen
- als Dachdeckungen
- als Fassadenverkleidungen
- bei Industriedemontagen
- bei Reinigungs- und Malerarbeiten
- bei Gerüstbauarbeiten

Wichtig zu wissen: Bei Asbest handelt es sich um einen sog. „gefährlichen Abfall“ im Sinne des Kreislaufwirtschaftsgesetzes (KrWG). Gewerbliche Beförderer von gefährlichen Abfällen benötigen gemäß § 54 KrWG eine Beförderungserlaubnis. Hierzu ist gemäß §5 der Abfallanzeige und Erlaubnisverordnung (AbfAEV) zwingend die Teilnahme an einem staatlich anerkannten Seminar zum Erwerb der Fachkunde erforderlich: Entsorgungsfachbetriebe Grundkurs.
Diese Fachkunde befähigt nur zum reinen Transport von sachgerecht verpackten Asbestabfällen. Für den Umgang mit Asbest wie z. B. Entgegennahme von Asbest, Verpacken, Umverpacken (z. B. nach einem Autounfall), Laden, Abladen, Zwischenlagern/Lagern und Entsorgung ist der Nachweis der Sachkunde nach den Technischen Regeln für Gefahrstoffe, TRGS 519, Anlage 4C, erforderlich. Diese Sachkunde wird in dem vorliegenden zweitägigen staatlich anerkannten Lehrgang erworben: Umgang mit Asbest und künstlichen Mineralfasern (KMF) in Entsorgungs- und Transportunternehmen, TRGS 519, Anlage 4C

Zielgruppe

- Beförderer von Asbestabfällen
- Mitarbeiter von mobilen und stationären Schadstoffannahmestellen sowie von Zwischenlagern
- Betriebsleiter und Führungspersonal von Transport- und Entsorgungsunternehmen, verantwortliche Personen gemäß EfbV / AbfAEV oder Personen, die als betriebliche Abfallbeauftragte bestellt werden sollen.

Inhalte

- Asbestzementprodukte
- Abfallrechtliche Grundlagen der Asbestentsorgung
- Eigenschaften und Gesundheitsgefahren
- Vorschriften und Regelungen zum Umgang mit Asbest(-zement)
- Verwendung von Asbest
- Maßnahmen zur Sicherheit
- Arbeitsgeräte
- Personelle Anforderungen
- Arbeitsmedizinische Vorsorgeuntersuchung
- Betriebsanweisungen und Unterweisungen
- Instandhaltungsarbeiten

Referenten

Jörg Heller, Regierungspräsidium Gießen

Dr. Uwe Koop, IBUK GmbH, Marburg

Unterrichtszeiten

1.-2. Tag: 09:00 - 17:00 Uhr

Täglich eine Mittags- und zwei Kaffeepausen

Bei Fragen zu fachlichen Inhalten:
Dipl.-Geogr. Herbert Pfaff-Schley
Telefon: (+49) 69 / 82 99 377 - 0
E-Mail: info@umweltinstitut.de

Unsere **Online-Anmeldung** und weitere Details für dieses Seminar finden finden Sie unter:
www.umweltinstitut.de/295

UMWELTINSTITUT
AKADEMIE FÜR ARBEITSSICHERHEIT UND UMWELTSCHUTZ
www.umweltinstitut.de

Umweltinstitut
Offenbach GmbH
Aliceplatz 11
63065 Offenbach a.M.
Tel: 069 - 810679
Fax: 069 - 823493
mail@umweltinstitut.de

Asbest-Sachkunde für den Umgang mit Asbest und künstlichen Mineralfasern in Entsorgungs- und Transportunternehmen

Staatlich anerkannter zweitägiger Lehrgang zum Erwerb der Asbest-Sachkunde für die Lagerung und die Abfallentsorgung von Asbest und künstlichen Mineralfasern (KMF) gem. TRGS 519 Anlage 4C in Entsorgungs- und Transportunternehmen. Sachkundelehrgang für Deponiemitarbeiter.

ANMELDUNG

5.0Senden Sie uns das Formular oder ein formloses Anschreiben per **E-Mail an mail@umweltinstitut.de**, per **FAX an (069) 82 34 93** oder per **Post**. Alternativ können Sie sich direkt über unsere **Webseite auf www.umweltinstitut.de/295** anmelden.

Offenbach:	❑ 27.-28.05.2024	❑ 23.-24.06.2024	❑ 24.-25.06.2024	❑ 12.-13.08.2024
	❑ 16.-17.09.2024	❑ 14.-15.10.2024	❑ 11.-12.11.2024	❑ 16.-17.12.2024
	❑ 05.-06.03.2025	❑ 14.-15.04.2025	❑ 26.-27.05.2025	❑ 16.-17.06.2025
Hamburg:	❑ 13.-14.05.2024	❑ 19.-20.08.2024	❑ 26.-27.11.2024	❑ 13.-14.01.2025
	❑ 08.-09.05.2025	❑ 08.-09.09.2025	❑ 24.-25.11.2025	
Potsdam:	❑ 08.-09.07.2024	❑ 04.-05.11.2024	❑ 24.-25.03.2025	❑ 07.-08.07.2025
	❑ 03.-04.11.2025			
Stuttgart:	❑ 03.-04.06.2024	❑ 18.-19.11.2024	❑ 02.-03.06.2025	❑ 10.-11.11.2025
München (Holzkirchen):	❑ 10.-11.06.2024	❑ 02.-03.12.2024	❑ 21.-22.07.2025	❑ 08.-09.12.2025
Köln:	❑ 28.-29.10.2024	❑ 07.-08.04.2025	❑ 20.-21.10.2025	

Seminargebühr
745,00 € *MwSt.-frei*

Name: .....

Vorname: .....

Geburtsdatum: ..... **Geburtsort:** .....

Anschrift: ❑ Privatadresse | ❑ Firmenadresse

Firma: .....

Abteilung: .....

Straße/Nr.: .....

PLZ/Ort: .....

Land: .....

Telefon: .....

Fax: .....

E-Mail: .....

(Hier bitte bei Möglichkeit die persönliche E-Mail-Adresse des Teilnehmers angeben.)

Bemerkung: .....

Unterschrift: ..... **Datum:** .....

Wie haben Sie von diesem Seminar erfahren: *(z. B. Werbung in einer Fachzeitschrift, Weiterbildungserinnerung, Online-Werbung etc.)*

UMWELTINSTITUT
AKADEMIE FÜR ARBEITSSICHERHEIT UND UMWELTSCHUTZ
www.umweltinstitut.de

Umweltinstitut
Offenbach GmbH
Aliceplatz 11
63065 Offenbach a.M.
Tel: 069 - 810679
Fax: 069 - 823493
mail@umweltinstitut.de

Asbest-Sachkunde für den Umgang mit Asbest und künstlichen Mineralfasern in Entsorgungs- und Transportunternehmen

Staatlich anerkannter zweitägiger Lehrgang zum Erwerb der Asbest-Sachkunde für die Lagerung und die Abfallentsorgung von Asbest und künstlichen Mineralfasern (KMF) gem. TRGS 519 Anlage 4C in Entsorgungs- und Transportunternehmen. Sachkundelehrgang für Deponiemitarbeiter.

Nach Eingang Ihrer Anmeldung erhalten Sie eine Anmeldebestätigung und eine Rechnung. In der Gebühr enthalten sind ausführliche Seminarunterlagen, Getränke und Pausensnacks für Präsenzseminare sowie gegebenenfalls digitale Freiabonnements in Form eines Newsletters/ePapers zu thematisch passenden Fachzeitschriften (nachdem Sie diesbezüglich angefragt wurden und eine Zustimmung erteilt haben). Mit Ihrer Unterschrift erklären Sie sich mit unseren AGBs (www.umweltinstitut.de/AGBs) und unserer Datenschutzverordnung (www.umweltinstitut.de/GDPR) einverstanden. - Stand 26.04.2024

UMWELTINSTITUT
AKADEMIE FÜR ARBEITSSICHERHEIT UND UMWELTSCHUTZ
www.umweltinstitut.de

Umweltinstitut
Offenbach GmbH
Aliceplatz 11
63065 Offenbach a.M.
Tel: 069 - 810679
Fax: 069 - 823493
mail@umweltinstitut.de